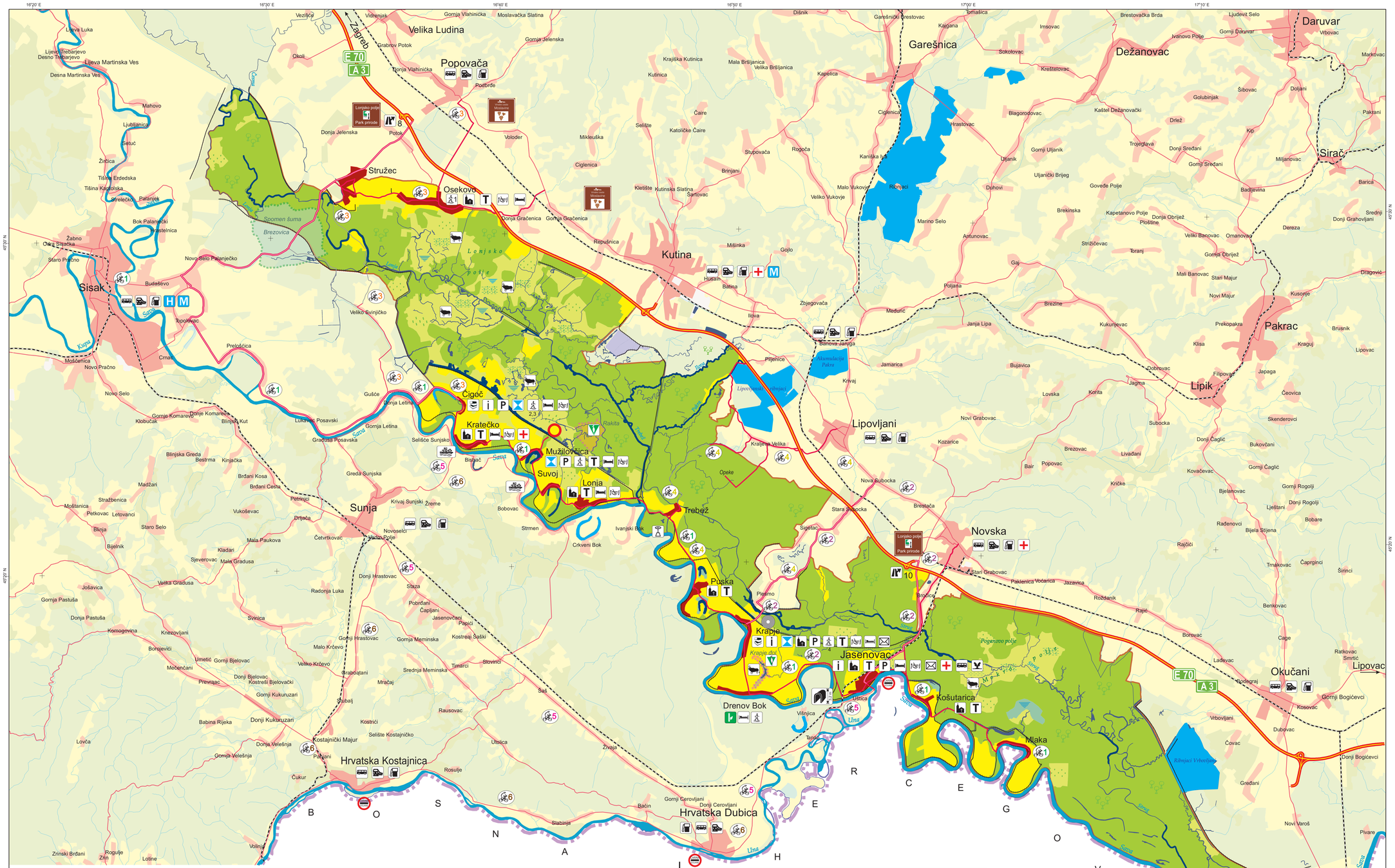

Legenda - *Legend*

Površine - *Areas*

U Parku *In Park*	Izvan Parka *Outside Park*	
		Naselja - *Settlements*
		Poljoprivreda - *Agriculture*
		Šume - *Forests*
		Travnjaci - *Grasslands*
		Močvare - *Swamps*
		Vode - *Waters*
		Vodotoci - *Rivers, streams*
		Ribolovno područje - *Fishing area*
		Ornitološki rezervat - *Ornithological reserve*
		Park šuma - *Park forest*
		Šume - *Forests*
		Travnjaci - *Grasslands*
		Vlažne livade - *Wet grasslands*
		Močvare - *Swamps*

Linijski sadržaji - *Line features*

- Državna granica - *State border*
- Granica Parka - *Park border*
- Autocesta - *Highway*
- Cesta ulaz u Park - *Road Park entrance*
- Javne ceste - *Public roads*
- Makadamska cesta - *Mackadam road*
- Željeznica - *Railway*
- Nasip - *Dike*

- Lonjsko polje / Park prirode — Oznaka ulaza u Park na aeutocesti / *Sign of Park entrance on highway*
- E 70 — Europska oznaka autoceste / *European highway code*
- A 3 — Oznaka autoceste / *Highway code*
- Izlazak s autoceste / *Highway* exit

- Sjedište Parka prirode - *LPNP's headquarter*
- Edukacijski centar - *Educational center*
- Informacijski centar - *Information center*
- Biološka stanica - *Biological station*
- Ornitološki rezervat - *Ornithological reserve*
- Etnološka zbirka - *Ethnological collection*
- Crkva - *Church*
- Pješačka staza - *Hiking*
- Domaća hrana - *Traditional food*
- Smještaj - *Accommodation*
- Trgovina - *Shop*
- Parkiralište - *Parking*

- Spomen područje Jasenovac - *Jasenovac Memorial Center*
- Pješačka staza - *Hiker trail*
- Biciklistička ruta - *Cycle route*
- Pošta - *Post office*
- Pašnjak - *Pasture*
- Ustava, pumpna stanica - *Weir, pump*
- Ambulanta - *Ambulance*
- Bolnica - *Hospital*
- Muzej - *Museum*
- Željeznička postaja - *Railway station*
- Autobusni kolodvor - *Bus station*
- Benzinska postaja - *Petrol station*

- Skela - *Ferry*
- Granični prijelaz - *State border crossing*
- Zabranjen promet vozilima - *Forbidden vehicle circulation*
- Najveća dopuštena visina / *Maximal height*
- Muzej Moslavine — Vinske ceste Moslavine / *Moslavina vine roads*